

PLANTA BAIXA SETORIZAÇÃO COZINHA
Escala 1:40

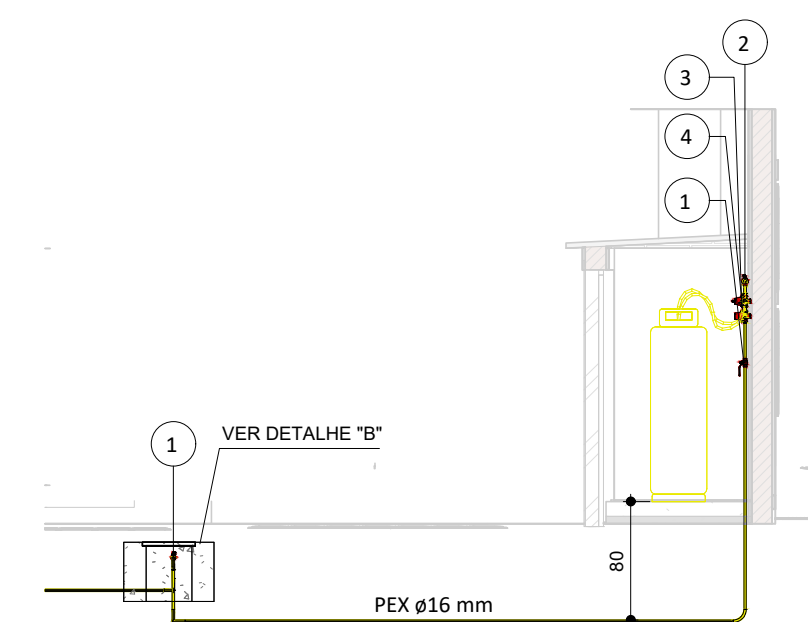

- 1 - TODA TUBULAÇÃO DE GÁS SERÁ EM TUBO MULTICAMADAS, SENDO UTILIZADO TUBO MULTICAMADAS COM PROTEÇÃO UV PARA TODAS AS TUBULAÇÕES APARENTES.
- 2 - A TUBULAÇÃO DE GÁS DEVERÁ DISTAR, NO MÍNIMO, 30cm DE QUALQUER OUTRA TUBULAÇÃO HIDRÁULICA OU ELÉTRICA.
- 3 - P/ GLP A PRESSÃO DE ENSAIO DE ESTANCQUEIDADE DEVE SER, NO MÍNIMO, 4 VEZES A PRESSÃO DE TRABALHO.
- 4 - OS REGULADORES DE SEGUNDO ESTÁGIO DEVEM SER DIMENSIONADOS PARA UMA PRESSÃO NOMINAL DE 2,8KPa.
- 5 - AS TUBULAÇÕES ENTERRADAS DEVEM ESTAR EM PROFUNDIDADE DE 0,30m. EM LOCAIS SUJEITOS AO TRÁFEGO DE VEÍCULOS, A PROFUNDIDADE MÍNIMA É DE 0,50m.
- 6 - AS TUBULAÇÕES QUANDO ENTERRADAS EM ÁREAS PRIVATIVAS E EM LOCAIS SUJEITOS AO TRÁFEGO DE VEÍCULOS, DEVERÁ SER ENVELOPADA EM CONCRETO MAGRO.
- 7 - TUBULAÇÕES APARENTES NA FACHADA E NO INTERIOR DA RESIDÊNCIA PODEM SER PINTADAS NA COR ADEQUADA, DESDE QUE SEJAM CLARAMENTE IDENTIFICADAS COM A PALAVRA "GÁS" A CADA 2m. AS TUBULAÇÕES APARENTES DEVERÃO TER PROTEÇÃO UV.
- 8 - OS RECIPIENTES DE GÁS DEVEM DISTAR NO MÍNIMO 3,0m DE FONTES DE IGNIÇÃO (INCLUSIVE VEÍCULOS), REDES ELÉTRICAS, ABERTURAS COMO PORTAS E JANELAS, MATERIAIS DE FÁCIL COM-BUSTÃO E 1,5m DE ABERTURAS COMO RALOS, CANALETAS, DUTOS DE ESGOTO, ETC. ESSAS DISTÂNCIAS POSSAM SER REDUZIDAS PELA METADE, CASO SEJA INTERPOSTA UMA PAREDE ENTRE O RECIPIENTE E O PONTO CONSIDERADO COM RESISTÊNCIA MÍNIMA AO FOGO POR DUAS HORAS.
- 9 - PREVER UMA ABERTURA COM VENTILAÇÃO PERMANENTE, INSTALADA EM ALTURA INFERIOR A 80cm COM ÁREA EFETIVA MÍNIMA DE 200cm² NOS AMBIENTES DESTINADOS AO PONTO DE CONSUMO, CONFORME NBR 13103.
- 10 - A INSTALAÇÃO DOS TUBOS E CONEXÕES APARENTES, EMBUTIDAS E ENTERRADAS DEVEM ATENDER AOS REQUISITOS EXIGIDOS NA NORMA ABNT NBR 15526 PARA A SEGURANÇA DOS USUÁRIOS E MANUTENÇÃO DO NÍVEL DE DESEMPENHO AO LONGO DA VIDA ÚTIL PROJETADA.
- 11 - TODOS OS DISPOSITIVOS DE SEGURANÇA, DEVEM ATENDER AOS REQUISITOS EXIGIDOS NA NORMA ABNT NBR 15526.

Quantitativo de acessório de tubo					
Id.	Qtd.	Tipo	Modelo	Fabricante	
1	3	Válvula Esfera Acionamento por Alavanca	Mod.: Sfera Gás, Tam.: 1/2" NPT Fêmea	Ref.: Emmeti	
2	2	Válvula Esfera Acionamento por Alavanca	Mod.: Sfera Gás, Tam.: 3/4" NPT Fêmea	Ref.: Emmeti	
3	1	Regulador de Alta Pressão (1º Estágio)	Mod.: AP40, Tam.: 1/2" NPT - 1/2" NPT com Manômetro	Ref.: Classe	
4	1	Limitador de Alta Pressão (1º Estágio)	Mod.: AP40	Ref.: Classe	
5	1	Regulador de Pressão 2º Estágio	Mod.: Expert Press. Saída Especial, Tam.: 1/8" NPT - 1/4" NPT	Ref.: Classe	
6	1	Válvula Esfera Acionamento por Borboleta	Mod.: Para Mangueira GLP, Tam.: 1/2" M x 3/8" BM Angular	Ref.: Emmeti	

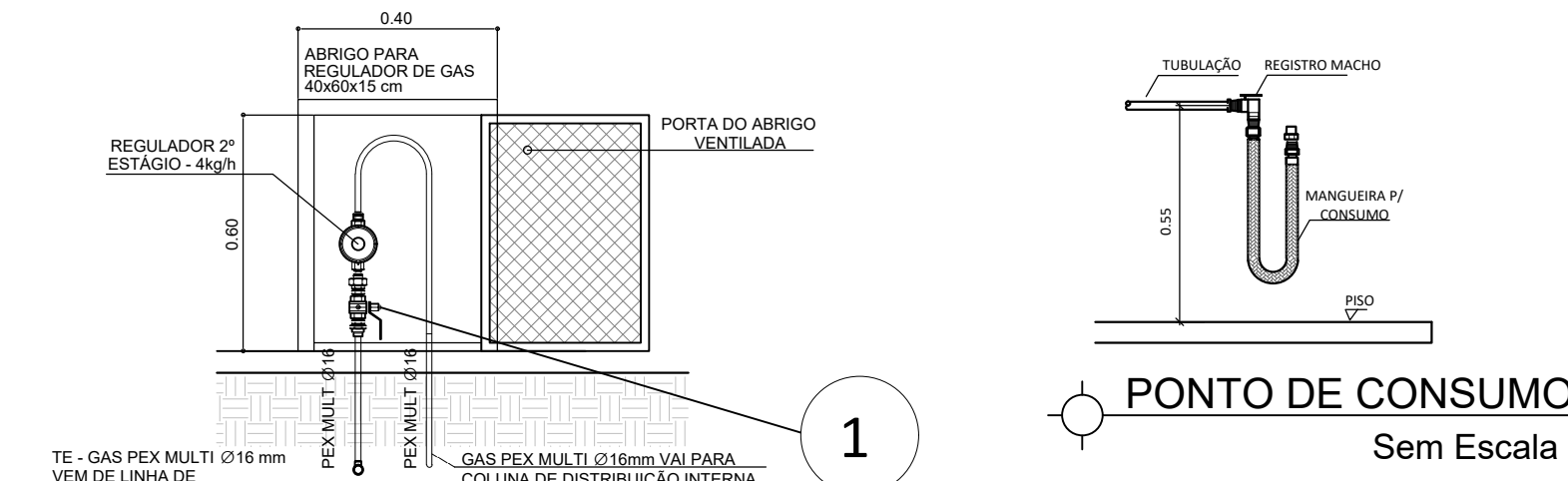

DETALHE "A" ABRIGO PARA REGULADORES 4kg/h
Sem Escala

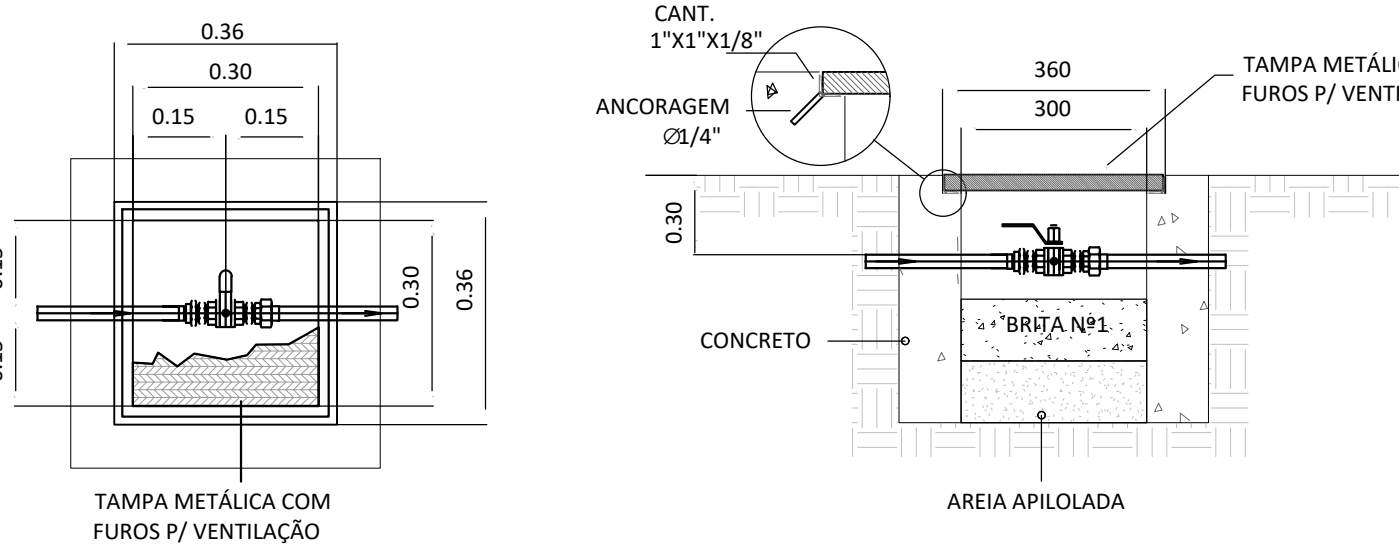

DETALHE "B" - CAIXA DE VÁLVULA
Sem Escala

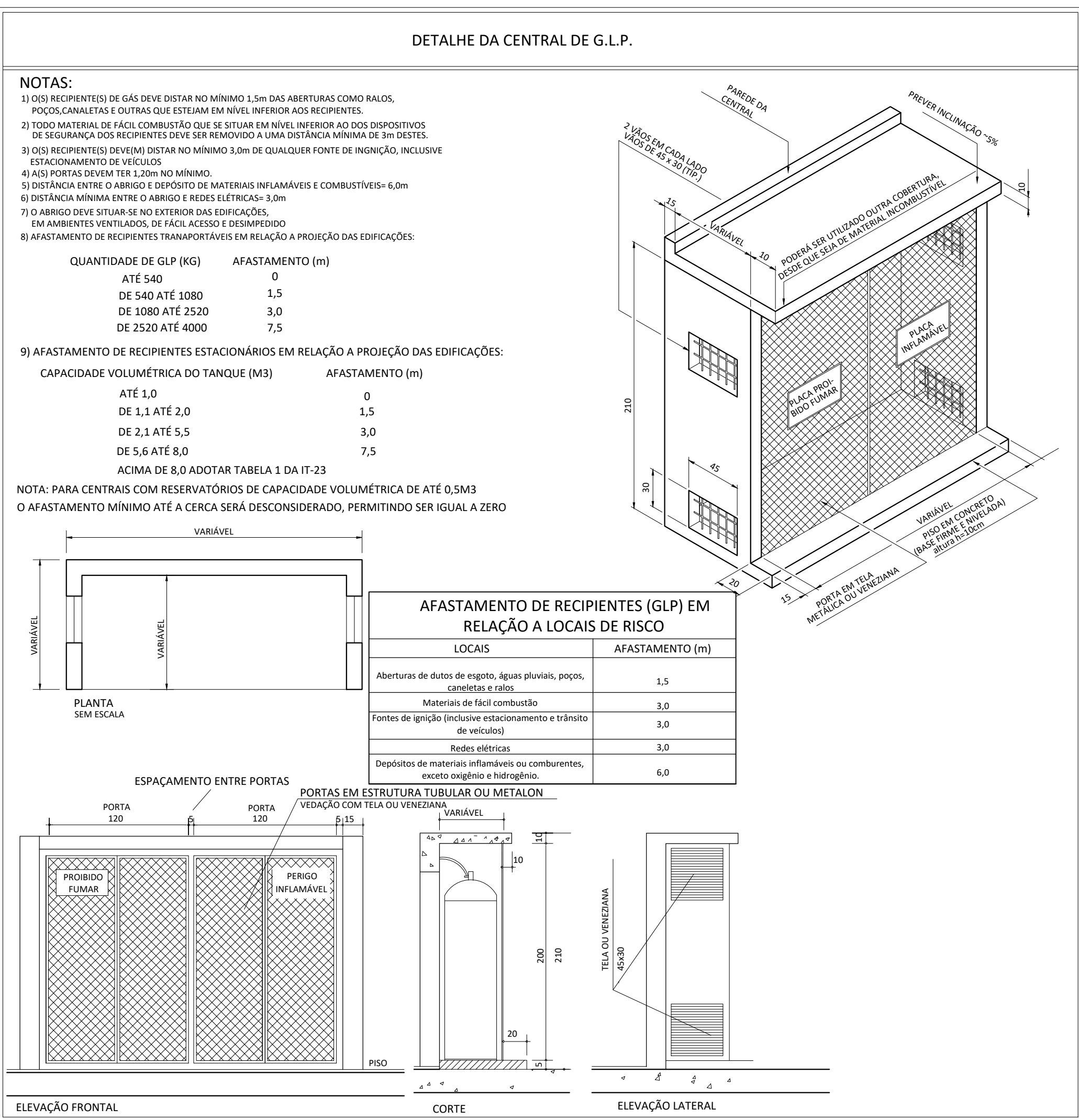

RECOMENDAÇÕES PARA A CENTRAL DE GÁS

- 1 - PARA MONTAGEM, LOCALIZAÇÃO E SEGURANÇA DAS CENTRAIS DE GÁS LIQUEFEITO DE PETRÓLEO DEVEM SER ATENDIDOS OS REQUISITOS EXIGIDOS NA NORMA ABNT NBR-13523 PARA A SEGURANÇA DOS USUÁRIOS E MANUTENÇÃO DO NÍVEL DE DESEMPENHO AO LONGO DA VIDA ÚTIL PROJETADA.
- 2 - DEVERÁ SER SEMPRE GARANTIDO O FÁCIL ACESSO ÀS CENTRAIS DE GÁS.
- 3 - É PROIBIDA A UTILIZAÇÃO DA CENTRAL DE GÁS PARA ARMAZENAMENTO DE QUALQUER TIPO DE MATERIAL OU OUTRA FINALIDADE.
- 4 - AS PAREDES DA CENTRAL DE GLP DEVEM TER RESISTÊNCIA AO FOGO DE NO MÍNIMO 2 HORAS
- 5 - NA REGIÃO DA CENTRAL DE GÁS DEVEM SER AFIXADAS PLACAS EM LOCAIS DE FÁCIL VISUALIZAÇÃO COM OS DIZERES: "GÁS INFLAMÁVEL - PROIBIDO FUMAR".

- OBSERVAÇÕES:
- Onde não tiver especificação de acabamento, seguir projeto específico.
 - Favor conferir medidas no local.
 - Qualquer dúvida consultar o autor do projeto ou a Gerência de Projetos e Infraestrutura.



ESTADO DE GOIÁS
SECRETARIA DE ESTADO DA EDUCAÇÃO
SUPERINTENDÊNCIA DE INFRAESTRUTURA
GERÊNCIA DE PROJETOS E INFRAESTRUTURA

GERÊNCIA DE PROJETOS E INFRAESTRUTURA
APROVADO _____
TÉCNICO RESPONSÁVEL PELA APROVAÇÃO

CENTRO DE ENSINO EM PERÍODO INTEGRAL OSVALDO FRANCISCO DA SILVA

PROJETO DE GLP					
ENDEREÇO AV. CRISTAL S/N. QD.12 BARRIO ITAMARATY ANÁPOLIS - GO					
ÁREA DO TERRENO	ÁREA PERMIAVEL	ÁREA EXISTENTE	ÁREA A DEMOLIR	ÁREA A CONSTRUIR	ÁREA TOTAL CONSTRUÇÃO
5.795,00 m²		1.252,03 m²	90,26 m²	451,80 m²	1.913,07 m²

ELABORAÇÃO:
CONSÓRCIO DIAMANTE ENGENHARIA
Av. BARÃO HENRIQUE DE MELLO, Nº 3285, NOVA GRANADA
RECIFE - PE
TEL.: (31) 3347-4402 / (31) 3347-7079 / (31) 3311-1920
E-MAIL: contato@grupodiamanteengenharia.com.br

AUTOR: THIAGO REZENDE TELES 1022842846 D-GO

PRÓPRIETÁRIO: SECRETARIA DE ESTADO DA EDUCAÇÃO - CNPJ: 01.409.705.0001-20
PRÉ-PROJETO: SARRAIVA SILVA VALENTE CPF: 041.530.091-64

PROJETO DE GLP

TIPO DE PROJETO			
CROQUI SETORIZAÇÃO PLANTA BAIXA SETORIZAÇÃO COZINHA CORTE AA DETALHES TÍPICOS			
ASSINATURA: DATA: NOVEMBRO/2024			
ESCALA: INDICADA		REVISÃO: 000	Nº RT/ART: _____
REV.	DATA	DESCRIÇÃO	VISTO